

Relatori:

Dr. Maurizio Biraghi

Coordinatore Comitato Scientifico CAM

Dr. Alberto Borgonovo *

Specialista in Ortopedia e Traumatologia - Resp. Ambulatorio Osteoporosi A.O. di Desio e Vimercate - Presid. Osped. Giussano

Dr.ssa Tiziana Dell'Anna *

Specialista in Ostetricia e Ginecologia
Dirigente Medico I° livello U.O. di Ostetricia e Ginecologia
Azienda Ospedaliera San Gerardo di Monza

Giuseppe Ferrari

Osteopata CAM

Dr. Ezio Giani *

Specialista in Medicina dello Sport e Specialista in Scienza dell'Alimentazione

Dr.ssa Maira Gironi *

Specialista in Neurologia - Fondazione Don Gnocchi - HSR

Dr. Alberto Marchesini

Docente di Storia dell'arte Istituto Europeo di Design

Prof. Rodolfo Milani

Cattedra di Ginecologia e Ostetricia - Facoltà di Medicina e Chirurgia, Università degli Studi di Milano-Bicocca

Dr.ssa Alessia Selvatico

Ambulatorio di Sessuologia Clinica - A. O. di Desio e Vimercate

Dr.ssa Cristina Varesi *

Specialista in Medicina Estetica

* Consulente CAM



COMUNE DI
MONZA

Assessorato
alle Politiche Giovanili
e Pari Opportunità



CENTRO ANALISI MONZA

Viale Brianza, 21 • Monza
Tel. 039 2397.1 • Fax 039 2397402
www.cam-monza.com



CENTRO ANALISI MONZA

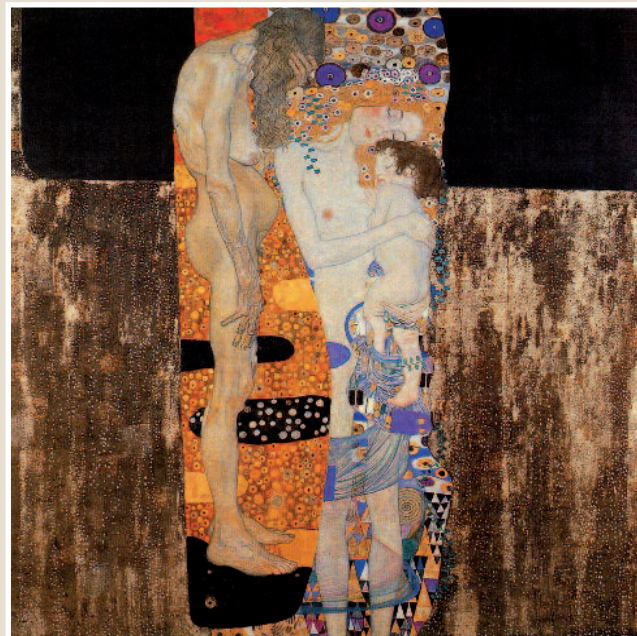

IL PIANETA MENOPAUSA

*Situazione transitoria nella vita della
donna o vera e propria patologia?*

martedì 22 giugno 2010

ore 19:45 - 21:00

Polidiagnostico CAM

viale Brianza, 21 • Monza

Menopausa: termine coniato da de Gardanne nel 1821, indica il periodo nella vita di una donna nel quale, per l'esaurimento della produzione di estrogeni e progesterone da parte dell'ovaio, l'organismo è privato di una fonte essenziale di attivazione di processi cellulari trofici, proliferativi e riparativi.

Oggi la donna italiana per circa 30 anni della propria vita è in condizioni di carenza estrogenica.

È una situazione fisiologica nella vita della donna, più o meno transitoria, o una vera e propria patologia ?

Questa situazione, che interessa circa 7 milioni di donne italiane (età 45 - 64 anni) può essere caratterizzata da sintomi e segni (acuti nei primi mesi, intermedi nei primi 2 - 3 anni e cronici dopo anni) che influenzano in modo diverso il benessere dell'interessata, in base alla tipologia e alla intensità delle loro manifestazioni, rendendo di fatto ogni donna "un caso a sé".

La sintomatologia può variare dalle vampate di calore alle sudorazioni notturne, dall'insonnia alle alterazioni del tono dell'umore, fino alla depressione, da disturbi della memoria e della concentrazione a invecchiamento della cute, da incremento del peso corporeo a caduta del desiderio sessuale, etc.

*In questi ultimi anni si è venuto pertanto a delineare il **carattere multifattoriale** di tale sindrome, che non deve essere esclusivamente gestita da un singolo medico specialista ma, proprio per la diversità dei distretti dell'organismo interessati, da un insieme di specialisti, non solo in fase diagnostica ma anche terapeutica.*

La serata "Il Pianeta Menopausa" vuole essere un aggiornamento delle attuali conoscenze scientifiche, ma soprattutto vuole rappresentare un momento di integrazione fra le diverse figure di Medici Specialisti che vanno obbligatoriamente coinvolte nella gestione di tale manifestazione, alla luce degli attuali orientamenti clinici.

Le tematiche mediche saranno anticipate da un excursus artistico con la relazione di un cultore della Storia dell'Arte, che presenterà una panoramica delle "diverse età della donna nell'arte".

IL PIANETA MENOPAUSA

Situazione transitoria nella vita della donna o vera e propria patologia?

Moderatori: **Prof. R. Milani - Dr. M. Biraghi**

- **Apertura dei lavori e presentazione dell'incontro**
Dr. M. Biraghi
- **Le diverse età della donna nella storia dell'arte**
Dr. A. Marchesini
- **Menopausa: dalla sindrome multifattoriale all'approccio multidisciplinare. Inquadramento generale**
Prof. R. Milani
- **Sintomatologia, diagnosi e trattamento**
Dr.ssa T. Dell'Anna
- **Irritabilità, ansia, variazioni del tono dell'umore: dal soma alla psiche e dalla psiche al soma**
Dr.ssa M. Gironi
- **Il Progetto CAMPausa Donna**
*Dr. M. Biraghi,
Dr. A. Borgonovo, Dr. E. Giani, G. Ferrari,
Dr.ssa A. Selvatico, Dr.ssa C. Varesi*

martedì 22 Giugno 2010 alle ore **19:45**

Polidiagnostico CAM - Viale Brianza, 21

seguirà buffet

La partecipazione all'evento è gratuita, **ma è obbligatorio confermare la propria presenza** alla Segreteria Organizzativa:
Sig.ra Paola Ferraro tel. 039 2397.267 - fax 039 2397319
e-mail: paolaferraro@cam-monza.com