

Con il patrocinio di:



Comune di Agrate Brianza



Segreteria Organizzativa:

Sig.ra Cristina Grisanti

tel. 039 2397.267 - fax 039 2397319

e-mail: cristinagrisanti@cam-monza.com



CENTRO ANALISI MONZA

Sede di Agrate Brianza

Via Lecco, 11 • Agrate Brianza

Tel. 039 6892999 • Fax 039 6890725

agrate@cam-monza.com

www.cam-monza.com

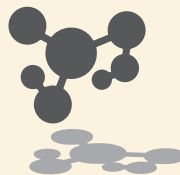

CAM

CENTRO ANALISI MONZA



***Dalla sedentarietà al
sovrappeso e obesità,
dai dismetabolismi alla
sindrome metabolica***

mercoledì 13 luglio 2011

ore 19:45 - 21:00

***CAM sede di Agrate Brianza
Polo Socio Sanitario
via Lecco, 11 • Agrate Brianza***

La sedentarietà, insieme all'aumentato apporto calorico cui spesso è associata - con la frequente aggravante di una cattiva distribuzione di esso nel corso della giornata -, concorrono in modo decisivo, come fattori ambientali, all'aumento patologico del peso di una persona predisposta.

L'incremento del peso corporeo è in continua crescita e interessa ormai una discreta percentuale della popolazione mondiale: oltre il 30% di sovrappeso e 10% di francamente obesi tra adulti, giovani e bambini, senza distinzione di età.

*Di fronte alla vastità del fenomeno, tutte le Istituzioni Sanitarie Nazionali ed Internazionali sono ormai allarmate, dal momento che i soggetti obesi o in sovrappeso sono molto spesso affetti da un pericoloso insieme di patologie che li espone ad un altissimo rischio di eventi cardiovascolari, quadro noto come **Sindrome Metabolica**.*

Dalla sedentarietà al sovrappeso e obesità, dai dismetabolismi alla sindrome metabolica

- **Sedentarietà e Alimentazione come cause di sovrappeso e obesità**

E. Giani

- **Insulino resistenza, Sindrome Metabolica e Rischio Cardiovascolare**

P. L. Montrasio

- **Discussione aperta**

mercoledì 13 luglio 2011 alle ore **19:45**

CAM sede di Agrate Brianza

Polo Socio Sanitario

Via Lecco, 11 • Agrate Brianza

Relatori:

Ezio Giani

Specialista in Medicina dello Sport

Specialista in Scienza dell'Alimentazione

CAM Centro Analisi Monza

Piero Luigi Montrasio

Specialista in Medicina Interna

CAM Centro Analisi Monza

seguirà buffet

La partecipazione all'evento è gratuita,
ma è obbligatorio confermare la propria presenza
alla Segreteria Organizzativa: Sig.ra Cristina Grisanti
tel. 0392397.267 - fax 0392397319
e-mail: cristinagrisanti@cam-monza.com